

PLAN R-1: SOUS-SOL

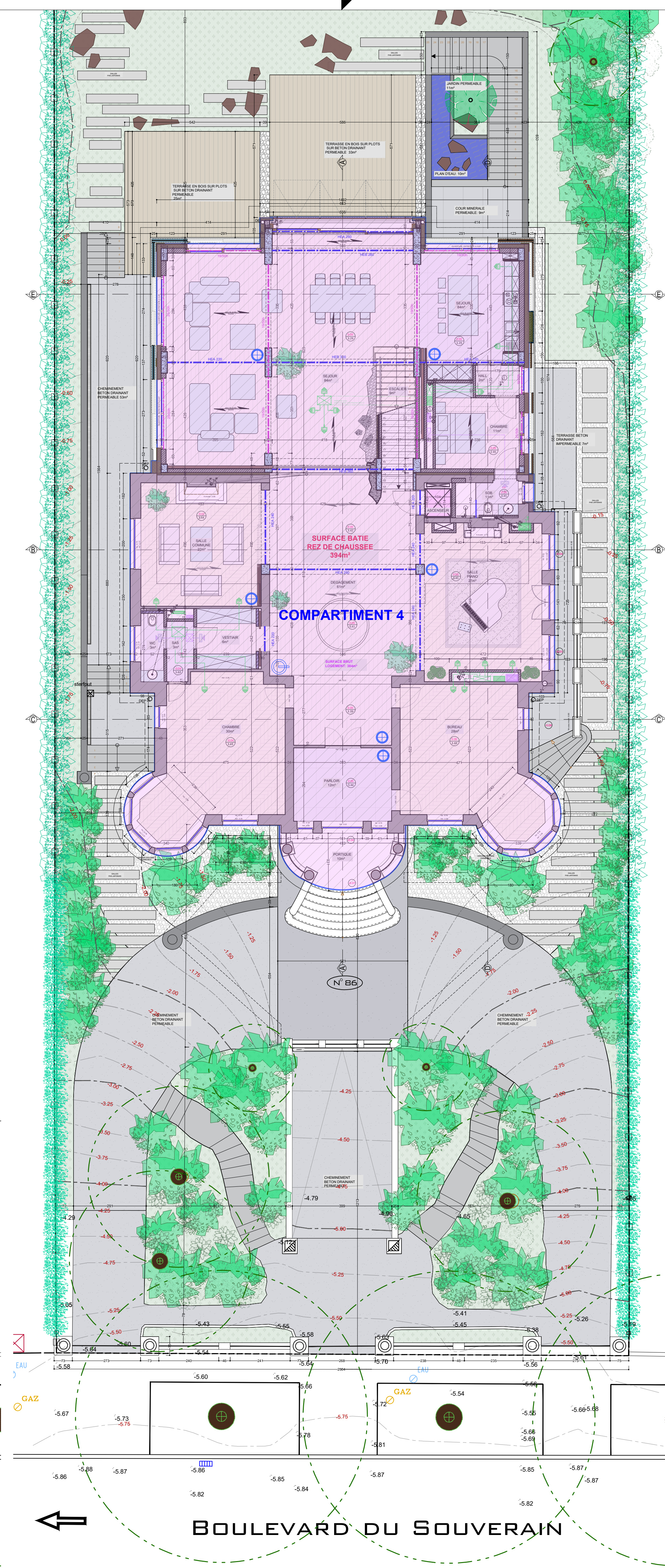

PLAN R+0: REZ DE CHAUSSEE

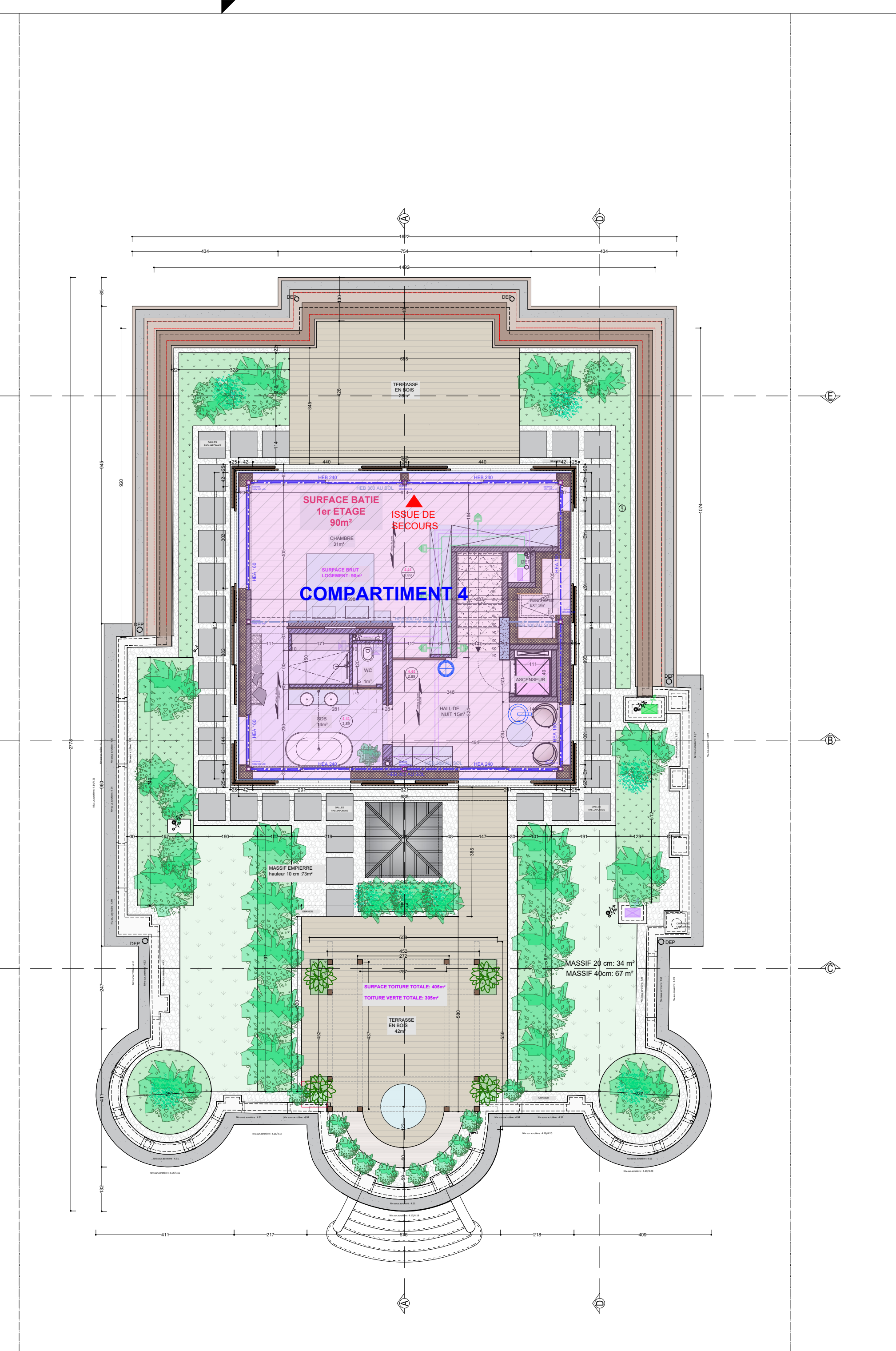

PLAN R+1: 1er ETAGE

## PLANS PREVENTION INCENDIE

### LEGENDE

- DETECTEUR DE FUMEE
- ESTINCTEUR
- ECLAIRAGE DE SECOURS
- INDICATION ISSUE DE SECOURS

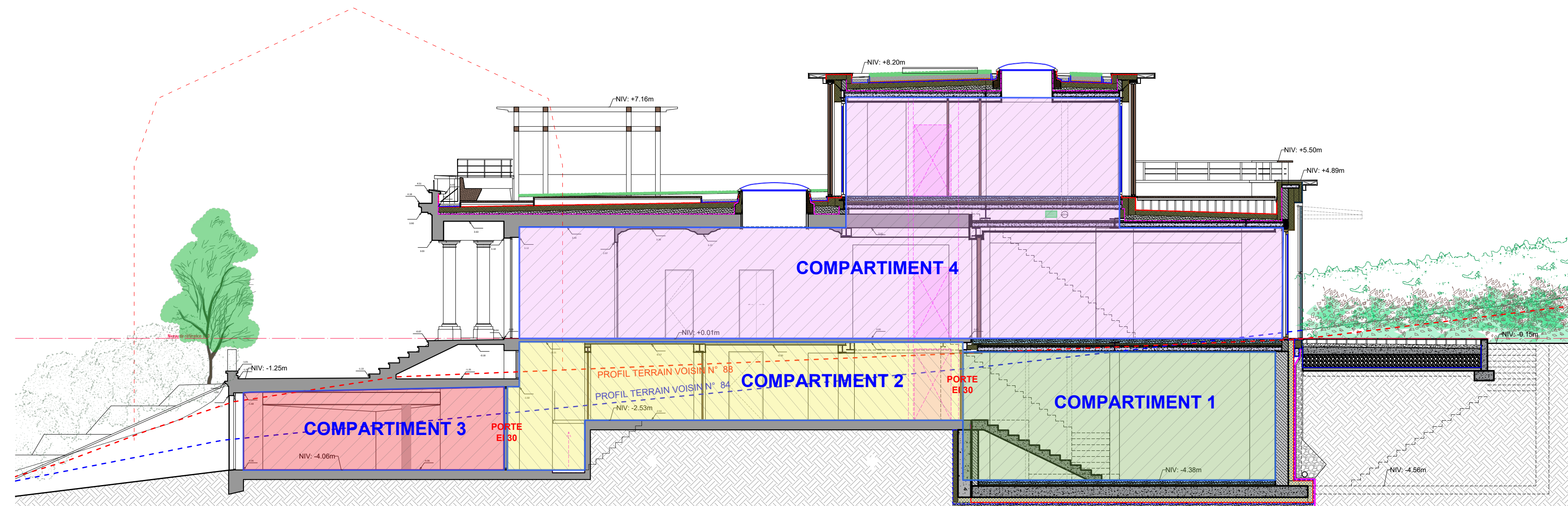

COUPE AA

indice	modification:	date:																									
																											
BUREAU D'ARCHITECTURE																											
Atelier Voltaire s.r.l.																											
Boulevard Des Quatre Journées 26																											
1210 St Josse Ten noode																											
ARCHITECTE																											
Albert Ohanian																											
Tel: 0472 19 43 70																											
albert@ateliervoltaire.be																											
PROJET:																											
Dans une villa datant de 1931, comportant un sous-sol partiel (semi-enterré à l'avant) et un rez-de-chaussée avec toiture plate sur l'ensemble de l'emprise bâtie :																											
-Démolition et reconstruction partielle du rez-de-chaussée																											
-Création d'un sous-sol sous le volume reconstruit.																											
-Aménagement d'une cour anglaise à l'arrière.																											
-Aménagement de 2 emplacements de parking.																											
-Ajout d'un volume sur la toiture plate.																											
ADRESSE:																											
BOULEVARD DU SOUVERAIN 86																											
1170 Watermael-Boitsfort																											
Division:1 Section:D Numero 296r et 296s																											
DEMANDEUR:																											
Mendataire:																											
Monsieur Manuel Joao VRAUX DE SOUSA LARANGEIRO																											
BOULEVARD DU SOUVERAIN 86																											
1170 Watermael-Boitsfort																											
TEL: +351 916 657 373																											
Mail: laranjeiromanuel@hotmail.com																											
Agissant au nom du propriétaire:																											
Madame Natalia Logvinova Smalto																											
TITRE DU PLAN:																											
SITUATION PROJETEE																											
DATE:																											
22-09-2025																											
INDICE:																											
STADE:																											
PERMIS D'URBANISME																											
ECHELLE:																											
PLAN:																											
1/50																											
PLAN R-1: SOUS-SOL																											
PLAN R+0: REZ DE CHAUSSEE																											
PLAN R+1: 1er ETAGE																											
COUPE AA																											
<table><tr><td>A</td><td>B</td><td>C</td><td>D</td><td>E</td></tr><tr><td>F</td><td>G</td><td>H</td><td>I</td><td>J</td></tr><tr><td>K</td><td>L</td><td>M</td><td>N</td><td>O</td></tr><tr><td>P</td><td>Q</td><td>R</td><td>S</td><td>T</td></tr><tr><td>U</td><td>V</td><td>W</td><td>X</td><td>Y</td></tr></table>			A	B	C	D	E	F	G	H	I	J	K	L	M	N	O	P	Q	R	S	T	U	V	W	X	Y
A	B	C	D	E																							
F	G	H	I	J																							
K	L	M	N	O																							
P	Q	R	S	T																							
U	V	W	X	Y																							
CODE:																											
NUMERO:																											
SVR 86 1/1																											